# Formidable

## Stromae

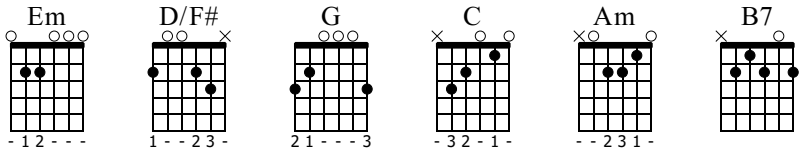


♩ = 70

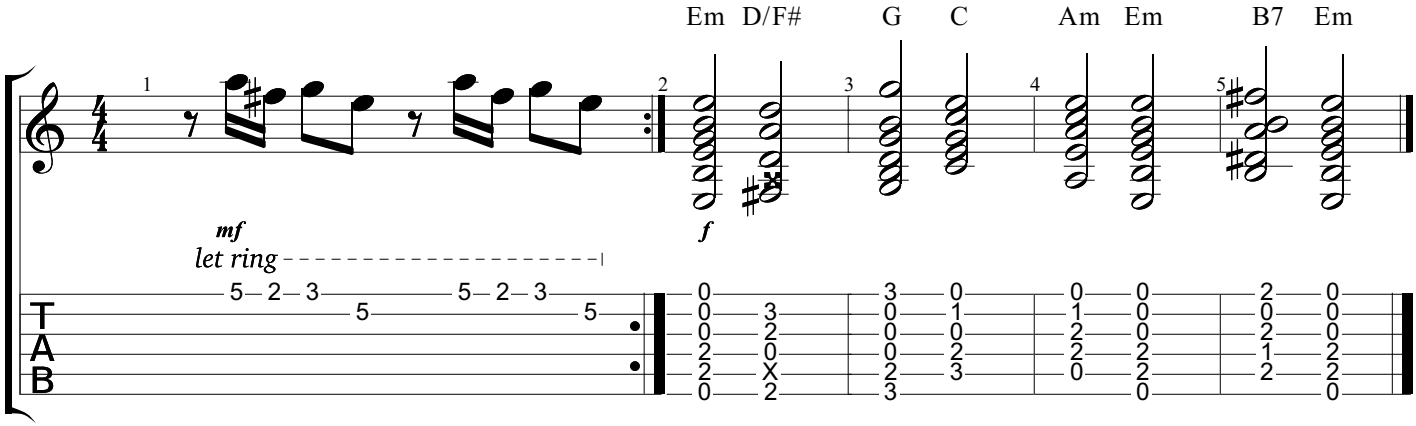


*Intro/Refrain* :

Em D/F# G
Formidable, fooormidable
C Am Em
Tu étais formidable, j'étais fort minable
B7 Em
Nous étions formidables

Em D/F# G
Fooormidable
C Am Em
Tu étais formidable, j'étais fort minable
B7 Em
Nous étions formidables

Em D/F# G
Eh bébé, oups, mademoiselle
C Am
Je vais pas vous draguer, promis juré
Em B7
J'suis célibataire et depuis hier putain

Em
J'peux pas faire d'enfant mais bon c'est pas
Eh reviens !
Em D/F# G C
5 minutes quoi, j't'ai pas insulté, j'suis poli, courtois
Am Em
Et un peu fort bourré et pour les mecs comme moi
B7 Em
Vous avez autre chose à faire, vous m'auriez vu hier
Où j'étais

*Refrain*

Eh tu t'es regardé, tu te crois beau
Parce que tu t'es marié, mais c'est qu'un anneau
Mec, t'emballes pas,
Elle va te larguer comme elles le font chaque fois
Et puis l'autre fille, tu lui en as parlé?
Si tu veux je lui dis, comme ça c'est réglé
Et au petit aussi, enfin si vous en avez
Attends 3 ans, 7 ans et là vous verrez
Si c'est

*Refrain*

Et petite, oh pardon! Petit
Tu sais dans la vie y'a ni méchant ni gentil
Si maman est chiante
C'est qu'elle a peur d'être mamie
Si papa trompe maman
C'est parce que maman vieillit, tiens
Pourquoi t'es tout rouge? Ben reviens gamin!
Et qu'est-ce que vous avez tous
À me regarder comme un singe, vous?
Ah oui vous êtes saints, vous!
Bande de macaques!
Donnez-moi un bébé singe, il sera

*Refrain*

Copyright A.C.E.M
All Rights Reserved - International Copyright Secured